

レポート・卒論に役立つ資料の探し方 ～文献を手に入れよう～

徳島大学附属図書館HP

<https://www.lib.tokushima-u.ac.jp/>

2021年X月X日XX:XX～ 徳島大学附属図書館

目次

1. レポートとは？
2. 文献の探し方
3. OPAC検索
4. データベース検索
5. 検索実習(CiNii Articles)
6. 参考文献リストからの検索
7. OPAC/電子ジャーナル検索
8. 図書館に資料がない場合
9. おすすめ便利機能
10. 図書館の便利なサービス
11. 本日のまとめ

1. レポート・卒論の基礎知識

1. レポート・卒論の基礎知識 論理的文章の構成

① 序論 問題提起、主張、テーマの背景など

例：《問い》 テレビを見ることは教育に悪いのか？
《主張》 テレビは教育に“悪い”

② 本論 データ、データに基づく主張

“毎日2時間テレビを見る子供の学力に比べて、5時間見る子供の方が学力が低かった”というある研究者の論文を提示

資料・情報・
データ等が
必要！

③ 結論 まとめ、主張を再度強調、今後の課題

したがって「テレビは教育に“悪い”と言える

④ 参考文献リスト

レポート作成で使用した資料・情報・データ等の出典は全て正しく明記する
(参考文献リストが間違っていると論文自体の信頼性も損なう)

1. レポート・卒論の基礎知識

引用のルール/参考文献の書き方

- 他者の意見を自分の意見のように書かない
自分の考えと他者の考えは明確に区別する
- 引用するなら正確に、ルールを守って
引用の方法、参考文献の書き方にも決まりがある
孫引き（再引用）はNG

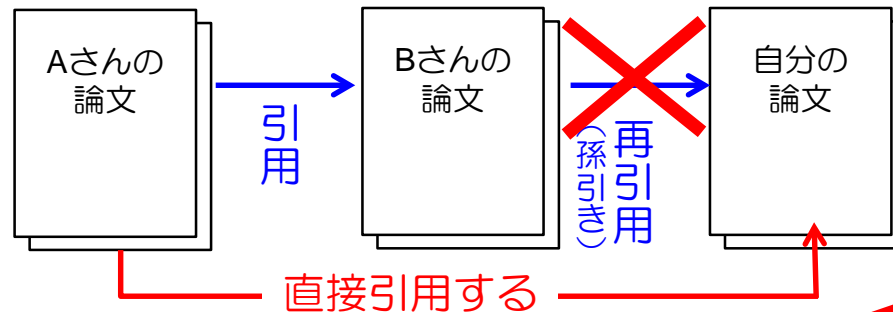

- 引用は必要最小限に
自分の文章が主体、引用はその補強

**盗用は
絶対禁止**

2. 文献の探し方

2.文献の探し方 “文献”とは？

図 書

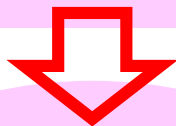

刊行に定期性なし
基礎知識の集成

雑誌(学術雑誌)

定期刊行(年・月・週)
研究の最新動向
としての論文

新 聞

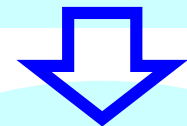

毎日刊行
各種最新情報

2.文献の探し方

文献入手までの流れ

どのような
文献が
あるか調べる

- ◆OPAC（学内蔵書検索）
- ◆データベース
- ◆本や論文の参考文献

目的の文献が
図書館
（徳島大学内）
にあるか

OPAC検索
電子ジャーナルの検索

Yes

- 図書館または所蔵教室で利用
- 電子ジャーナルを利用

No

- 他大学図書館から文献を取り寄せる（雑誌論文の場合はコピーの取り寄せ）
- 他の図書館を利用する
- 図書館へ「学生用図書購入希望」の申込みをする
- 自分で購入する

2.文献の探し方

文献の探し方

① OPAC（学内蔵書検索）で検索する

- ヒットした資料は確実に徳大で利用できる
- × 本の目次や雑誌の掲載記事名では検索できない

② データベースで検索する

- キーワードや論文名、著者名などから自由に文献を探せる
- 最新の文献も古い文献も探せる
- × 調べたい分野や内容によってデータベースを選ぶ必要がある

③ 手持ちの文献の参考文献欄を見る

- テーマに沿った内容の文献が探せる
- × その文献より古い文献しか探せない

3. OPAC檢索

3.OPAC検索

OPAC(オーパック)とは？

- 蔵書検索システム
(Online Public Access Catalog)
- 図書や雑誌のタイトル、著者名、出版社、出版年などの情報を登録し、検索できるようにしたもの
- これにより、図書館にどんな資料があるのか、どの場所にあるのか、いま借りられるのか、などがわかる

※ 資料…図書（電子書籍含む）

雑誌（電子ジャーナル含む）

視聴覚資料（CD/DVDなど）

3.OPAC検索

OPAC(オーパック)でわからないこと

- 学内にない図書や雑誌、徳大が契約していない電子書籍や電子ジャーナルに関する情報はわからない
- 図書の各章タイトルや雑誌に掲載された論文などの情報はわからない

2.文献の探し方

文献の探し方

① OPAC（学内蔵書検索）で検索する

- ヒットした資料は確実に徳大で利用できる
- × 本の目次や雑誌の掲載記事名では検索できない

② データベースで検索する

- キーワードや論文名、著者名などから自由に文献を探せる
- 最新の文献も古い文献も探せる
- × 調べたい分野や内容によってデータベースを選ぶ必要がある

③ 手持ちの文献の参考文献欄を見る

- テーマに沿った内容の文献が探せる
- × その文献より古い文献しか探せない

4. データベース検索

4.データベース検索 データベースとは？

データベース

学術雑誌に掲載された論文や雑誌・新聞記事の目次情報を集め、データ化し、タイトルや著者名で検索できるようにしたもの

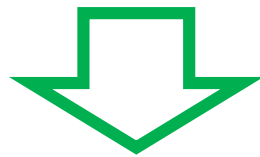

文献を見つけるための専用ツール

- キーワード検索により
最新の文献も古い文献もまとめて探せる
- × 調べたい分野や内容によって
データベースを選ぶ必要がある

4.データベース検索 Googleとかじゃダメなの？

インターネットは便利だけど...

- 内容の信頼性が低い情報もある
- 文献の情報は検索が難しい
(不可能な場合も)

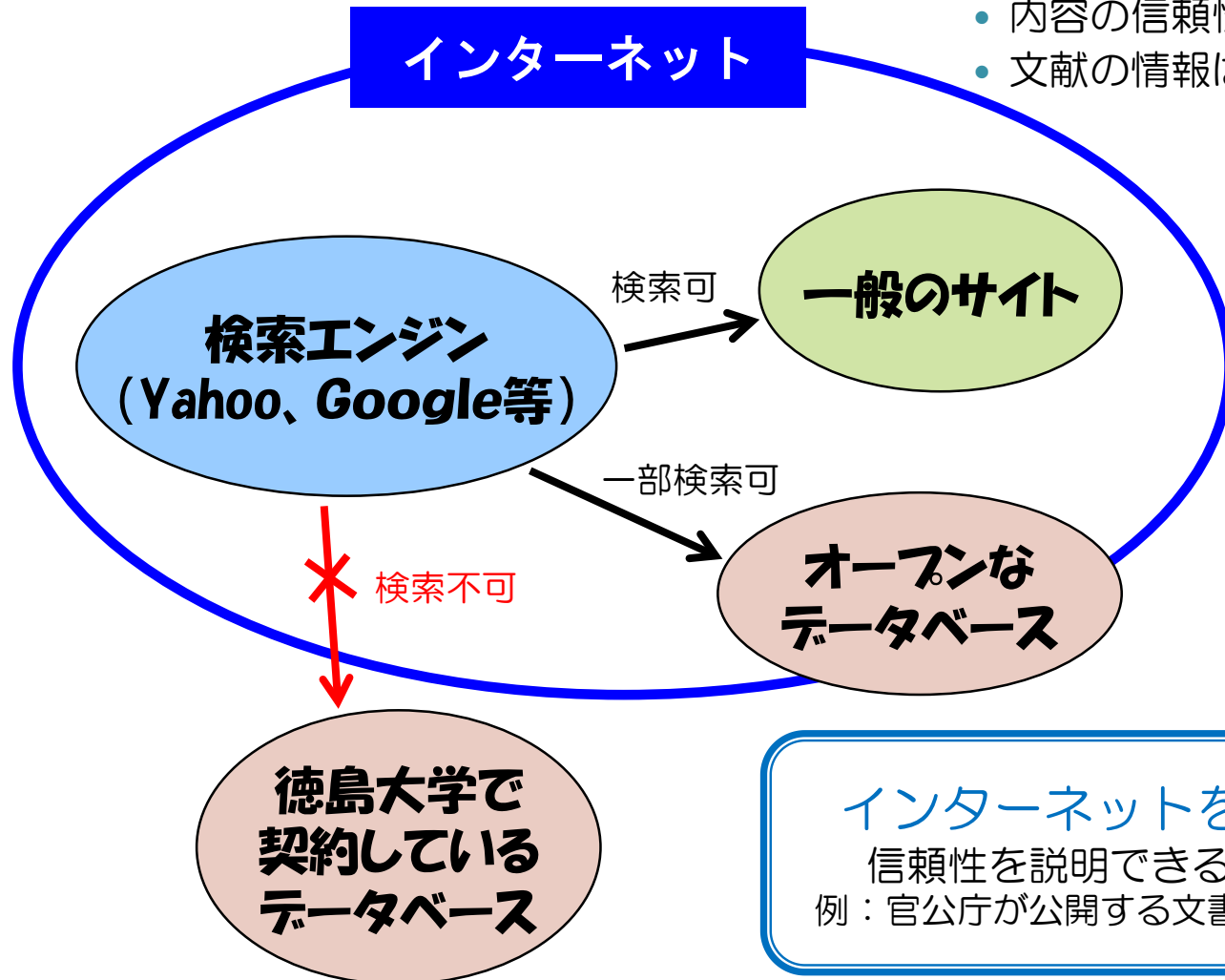

インターネットを使うなら...

信頼性を説明できるものに限る！
例：官公庁が公開する文書・統計・データ等

4.データベース検索

データベースでわかること

これが分かれば
OPACで検索可能

- 論文名
- 著者名
- 掲載された雑誌の
雑誌名・巻号・ページ・出版年

論文の実物にたどりつくための
手がかりとなる情報

内容がどんなものか（自分の要求に合っているか）を確認できる

- 抄録（=Abstract）
（その論文の要旨・概略）

+

- 論文の全文（本文）
などへのリンク
（全ての論文に、リンクがあるわけではありません）

図書館で雑誌を探さなくても
その場で論文を読める！

4.データベース検索

データベースと収録分野

雑誌論文(日本語)を探せるデータベース	
CiNii Articles	全分野。一般公開。
医中誌Web	医・薬・歯・看護・獣医分野。学内限定，同時アクセス4ユーザー。
雑誌論文(英語)を探せるデータベース	
Scopus	全分野。学外利用はVPN/GakuNin対応。
SciFinder-n	化学分野。学内限定[2021.4現在，臨時で制限なし]。
PubMed	医・看・歯・獣医・保健分野。一般公開。
その他のデータベース	
聞蔵IIビジュアル	1879年以降の朝日新聞の検索・本文閲覧。学内限定[2021.4現在，別途申込で学外アクセス可]，同時アクセス1ユーザー。
JapanKnowledge	50種類以上の辞書・事典等を一括検索・本文閲覧。学内限定，同時アクセス1ユーザー。
日経BP記事検索サービス	日経BP社が発行する約60誌の記事を検索・閲覧。学内限定。

4.データベース検索 アクセス方法

徳島大学附属図書館
Tokushima University Library

本館ホームページ | 蔵本分館ホームページ | お問い合わせ | 交通アクセス | 開館時間カレンダー

図書館について | Main Library Menu ++ | 利用案内 | 図書館活用法 | 学習サポート | 各種申請書 | 講習会案内 | みなさまからの声 | 図書館刊行物等 | リンク集

オンライン読書室
2021.4.15 (木) 5.20 (木) 6.17 (木)
各回15:00-16:30 (入退室自由)

学内蔵書検索 (OPAC)

マイライブラリ | 文献取り寄せ (ILL) | 本のリクエスト

お知らせ

図書・雑誌を探す	データベース検索	図書館資料案内
電子ジャーナル/電子書籍	雑誌論文を探す	図書・新書情報
教職員・学生からのオススメ	新聞記事を探す	雑誌・新聞情報
徳島県内図書館横断検索	辞書横断検索	貴重資料
CiNii Books	その他のデータベース	
国立国会図書館	徳島大学機関リポジトリ	徳島大学研究業績 (図書館刊行物)

データベースへの
アクセスは図書館
ホームページから

- 蔵書検索・予約
- 貸出延長
- 文献取り寄せ
- 本のリクエスト
- データベース一覧
- 電子ジャーナル・電子書籍へのアクセス

4.データベース検索 アクセス方法(2)

① 主要データベース一覧

雑誌論文や新聞記事の情報を探するために、各種データベースがあります。探したい分野や種類に応じて各データベースを選んでください。

学認のアイコン  が表示されているデータベースは学外からも利用できます。利用方法等、詳しくは下記のページをご確認ください。

② 学術認証フェデレーション(GakuNin)によるリモートアクセスについて

全分野

-  [CiNii Articles](#)
-  [JapanKnowledge Lib](#)
-  [聞蔵IIビジュアル](#)
-  [日経BP記事検索サービス](#)
-  [官報情報検索サービス](#)
-  [Maruzen eBook Library](#)

自然科学系

-  [Web of Science](#)
-  [Scopus](#)
-  [SciFinder](#)
-  [化学書資料館](#)
-  [PubMed](#)
-  [医中誌Web](#)
-  [メディカルオンライン](#)
-  [UpToDate](#)
-  [INIS Online Database](#)
-  [AIREX\(宇宙航空文献情報公開システム\)](#)

人文社会系

-  [ERIC](#)

被引用情報

-  [InCites Journal Citation Report \(JCR\)](#)

③ Scopus

[Login](#) [マニュアル](#)

世界最大級の抄録・引用文献データベース

Scopusは、エルゼビアが提供する世界最大級の抄録・引用文献データベースです。全分野(科学・技術・医学・社会科学・人文科学)、世界5,000社以上の出版社の21,000誌以上のジャーナル、5,700万件以上の文献を収録しています。1800年代からの抄録に加えて、1996年以降の論文は参考文献も収録しています。

研究テーマの概観やトレンドが即座にわかる

検索結果の内訳を即座にグラフ化できるので、概観の把握、トレンドを追うことがとても容易です。そのテーマを扱っているジャーナルのトレンドもみることができ、投稿先や購読誌の選定にも役立ちます。

イタバタの数値化

その論文がどのくらい他の論文の参考文献に利用されたかをあらわす「被引用数」など、さまざまな項目を使って即座に並べ替えができるので、用途に応じた重要論文をすぐに探し出せます。

引用情報による情報収集と便利な補助機能

1996年以降の参考文献情報を搭載しています。そのため論文そのものをキーワードにして過去の研究およびそこから発展した研究をひとつの画面で見つけることができます。また、同じ参考文献を引用している文献や共著者の文献をたどることもでき、関連性が限りなく広がっていきます。

Citation overview(引用分析機能)は、特定の著者や研究テーマなど、分析対象の論文グループを自由に選択し、被引用数を年別に一覧表示する機能です。

-  [Scopus- 主要機能](#)
-  [利用ガイド](#)
-  [オンライン講習会録音版](#)

4.データベース検索

学外からも使えるようにするには

学外からも電子書籍や電子ジャーナル、データベースが利用できる！

学術認証フェデレーション (GakuNin)

学内限定のサービスをcアカウント認証で学外からも利用できます。

(学外利用可能になるサービスの例)

- データベース
 - ・ CiNii (OPAC・360LINKボタン追加)
 - ・ Scopus
- 電子ジャーナル
 - ・ Science Direct
 - ・ SpringerLink
 - ・ Wiley Online Library
 - ・ Nature
 - ・ Medical Online
- 電子書籍
 - ・ Maruzen eBook Library
 - ・ KinoDen

申請はここから →

徳島大学 キャンパス情報基盤システム サービス一覧 (H29年3月~H34年2月)	
徳島大学情報セキュリティポリシー10か条 学生向け【日本語・English・中文】職員向け	
徳島大学 総合ポータル Communication Portal	~情報センターからお知らせ~
LMS 徳島大学LMS e-Learning	学生パスワードの有効期限が変わります。 ・パスワード有効期限：180日→365日 ・パスワードに使用できる字数：8字以上→10字以上
メールサービス Web Mail	
教務事務システム Course Management	※2017/2/20以降に変更した分から対象になります。
徳大オンライン英語 学習システム (スーパールーム)	2017/2/15以降、実習室のプリンタは廃止されました。 課金プリンタの使用方法については生徒にご相談ください。
図書館システム Library System	
ストレージサービス Storage Service	
ファイルお預かり サービス	
パスワード変更 Password Change	<パスワードは有効期限内に定期的に変更してください> パスワードの有効期限は365日です。パスワード変更は左のメニュー「パスワード変更」から行ってください。(学内限定) Password for c account will be expired in 365 days. Prior to the expiration date of your c account, you must change your password regularly. You can change your password from the Campus System services list. (limited on Campus).
パスワードの有効期限確認	
学術認証 フェデレーション GakuNin	
Wi-Fi・VPN申請 Application for Wi-Fi・VPN Account	学内無線LANを使用するには、左のメニュー「Wi-Fi・VPN申請」からアカウントの申請を行っていただく必要です。詳しくは無線LAN利用ガイドを参照してください。
仮想デスクトップ サービス Virtual Desktop Service	

4.データベース検索

国立国会図書館の便利サービス

国立国会図書館リサーチナビ

- 国立国会図書館職員が調べものに有用であると判断した図書館資料、ウェブサイト、各種データベース、関係機関情報を、特定のテーマ、資料群別に紹介

国立国会図書館デジタルコレクション

- 国立国会図書館で収集・保存しているデジタル資料を検索・閲覧できるサービス
 - 以下の博士論文も収録
 - 1991～2000年度に国立国会図書館へ納本された博士論文
 - 2013年度以降に学位授与され、国立国会図書館が電子形態で収集した博士論文
- ※ 許諾を得たものについてはインターネット上で公開

4.データベース検索 国立国会図書館の便利サービス(2)

お知らせ

- ① 2018/02/28: 徳島大学古本募金「春のご卒業
- ① 2018/02/21: 「徳島県立総合看護学校生に
- ① 2018/02/19: 処分予定の未製本雑誌につい
- ① 2018/02/16: メールマガジン「すだち」第157
- ① 2018/02/15: 第61回テーマ展示「腎臓病」展
- ① 2018/02/14: 学生用図書購入リスト[蔵本分
- ① 2018/02/14: Taylor&Francis社電子ジャーナ
- ① 2018/02/14: 処分予定の雑誌(消耗品)およ
- ① 2018/02/08: 教員寄贈図書リスト[本館]を更
- ① 2018/02/08: 学生用図書購入リスト[本館]を更

国立国会図書館
National Diet Library, Japan

ホーム サービス・国会関連情報 来館される方へ 事業紹介 関係者の方へ 国立国会図書館について

NDL ONLINE
国立国会図書館オンライン

キーワード

納本制度をご存じですか?
国内で発行された出版物は、国立国会図書館に納入することが発行者等に義務づけられています。納入された出版物は、現在と未来の読者のために、国民共有の文化的遺産として永く保存され、知的活動の記録として後世に継承されます。

100年後もよみたい
国立国会図書館は
納本をお待ちしています。

新着情報

全て プレスリリース ニュース イベント・展示会 刊行物 採用情報 サービス提供状況

国会会議録 検索システム 国立国会図書館サーチ 国立国会図書館 デジタルコレクション WARP 国立国会図書館 インターネット資料収集保存事業

日本法令索引 国立国会図書館 リサーチ・ナビ レファレンス協同データベース事業 Collaborative Reference Database Project ひなざく 国立国会図書館 東日本大震災アーカイブ

Current Awareness Portal 国立国会図書館 キャンペーンページ

国会事故調

図書・雑誌を探す

- 電子ジャーナル／電子書籍 雑誌
- 教職員・学生からのオススメ 新聞
- 徳島県内図書館横断検索 辞書
- CiNii Books その
- 国立国会図書館 徳島

5. 検索実習 (CiNii)

5.検索実習

CiNii(サイニィ)とは

CiNii Articles

学協会誌・大学研究紀要・国立国会図書館の雑誌記事索引データベースなど、学術論文情報を検索の対象とする論文データベース・サービス

⇒ 日本語の雑誌論文を幅広く探すことができる

- 全文が読める論文あり
- 引用文献情報あり
- アクセス数制限なし
- 学外からもアクセス可能

5.検索実習

CiNiiで論文を検索してみよう

論文検索 著者検索 全文検索

フリーワード

検索

すべて

本文あり

閉じる

タイトル

著者名

著者ID

著者所属

刊行物名

ISSN

巻号ページ

巻

号

ページ

出版者

参考文献

出版年

年から

年まで

検索したい語句（論文名、著者名、キーワードなど）を入力

CiNiiについて

CiNiiについて
収録刊行物について
利用規約

ヘルプ

CiNii Articles - 日本の論文をさがす
CiNii Books - 大学図書館の本をさがす
CiNii Dissertations - 日本の博士論文をさがす

新着情報

お知らせ
RSS
Twitter

NIIのコンテンツサービス

KAKEN - 科学研究費助成事業データベース
JAIRO - 学術機関リポジトリポータル
NII REG - 電子リポジトリポータル

5.検索実習

覚えておくと便利な「検索のコツ」(1)

●他に言い換えられる用語を探そう

※元の言葉と意味が似た別の言葉、元の言葉の一部を表現する言葉

例えば テーマ：「子どもの言語発達」を考える場合

キーワード：「子ども」「言語」「発達」で検索すると

論文タイトル：「乳幼児期の言語獲得について」はヒットしない
→「子ども」「発達」を含んでいないため。

[用語言い換えの例]

子ども → 幼児、3歳児、児童、小学生、…

言語 → ことば、読み、聞こえ、喃語、…

発達 → 学習、獲得、遅れ、…

※ 他のキーワードが思いつかない場合は…

- ・インターネットで類語を探してみる
- ・データベース検索結果からヒントを探す(複数のうち一つを外すのもアリ)

5.検索実習

覚えておくと便利な「検索のコツ」(2)

● 適切な検索項目を選ぶ

例えばCiNiiで「フリーワード」に「アリス」と入力して検索すると

タイトルに「アリス」を含む論文・記事

著者名に「アリス」を含む論文・記事

著者所属に「アリス」を含む論文・記事

刊行物名に「アリス」を含む論文・記事

出版者名に「アリス」を含む論文・記事

他どこかに「アリス」を含む論文・記事

が、全部検索結果に出てくる

→入力したキーワードとの関連度が想定と異なることになる。

(1)まずフリーワード検索

(2)↑の結果を見て、キーワードを項目移動 がオススメ！

5.検索実習

覚えておくと便利な「検索のコツ」(3)

● 検索式を活用しよう

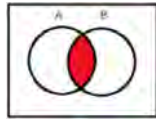

AND検索：両方の言葉が入っているものがヒット

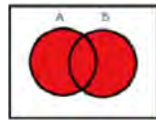

OR検索：少なくともどちらか一方の言葉が入っているものがヒット

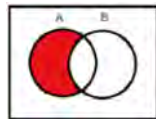

NOT検索：指定した言葉が含まれていないものがヒット

※他にフレーズ検索、前方一致検索などもある

※データベースによって使い方は違いますが、例えばCiNiiの場合

ヘレンケラー (来日 OR 日本) NOT サリバン と入力すると、

「ヘレン」と「ケラー」の両方を含んでいて、
「来日」か「日本」のどちらかを含んでいて、
「サリバン」を含んでいない

という条件で論文を検索することができます。

→CiNiiの詳しい検索方法については、CiNii画面下部のヘルプをCHECK！

5.検索実習 CiNii 検索結果画面

CiNii 日本の論文をさがす 大学図書館の本をさがす 日本の博士論文をさがす 徳島大学 新規登録 ログイン English

論文検索 著者検索 全文検索

うつ

検索

すべて 本文あり

閉じる

タイトル

著者名

刊行物名

出版者

号(通号) ページ

年から 年まで

「フリーワード」に入力したキーワードは、個別項目のどれかに含まれる場合にヒットします。※「参考文献」を除く

検索結果： 29056件中 1-20 を表示

1 2 3 4 5 6 ... 1453

すべて選択： 新しいウィンドウで開く 実行

20件ずつ表示

鎌田寛の「希望・日本」(第12回)薬に頼らないうつ病治療。

鎌田 寛
潮 (747), 188-195, 2021-05

360 Link

精神疾患×支援困難ケースへのあす活スキル(Volume 13)うつ病×モニタリング困難

小瀬古 伸幸
ケアマネジャー 23(4), 68-71, 2021-04

360 Link

インタビュー 上田義彦[監督・脚本・撮影・編集](うつろいゆくさま、そのままに 椿の庭)

渡邊 玲子
キネマ旬報 (1863), 123-125, 2021-04

360 Link

OPAC

関連著者

Hiroshi Sato
Keiko Takemori

佐藤 菜々
八尋 風太
内野 秀哲
前田 仁士
功刀 浩
和田 あゆみ
唐澤 昌宏
坂本 保子
大橋 長左衛門
大石 充

キーワードの一致する箇所は色付きで表示されます。

5. 検索実習

CiNii 検索結果画面(2)

CiNii 日本の論文をさがす 大学図書館の本をさがす 日本の博士論文をさがす 徳島大学 新規登録 ログイン English

論文検索 著者検索

うつ ストレス

検索

詳細検索

検索結果： 2104件中 1-20 を表示

1 2 3 4 5 6 ... 106

すべてを選択： 新しいウィンドウで開く 実行 20件ずつ表示 出版年：新しい順 表示

「初妊婦と実母の子育て知識行動の世代間差異と精神健康度や心理社会因子との関連」
坂本 保子
… 高いほど「不安と不眠」「社会的活動障害」「うつ傾向」が強いことが示された。一方で「妊娠期適応」は妊娠初期と世代間差異がない群で有意に高かった。精神的健康度と関連では、世代間差異意識を強く感じるほど有意に「社会的活動障害」が高く、この時期の妊娠適応に関する介入や、実母との適度な距離感が、初妊婦の精神的健康度を高め**ストレス**軽減に肯定的な影響を与えることが示唆された。…
八戸学院大学紀要 (62), 191-204, 2021-03-26
機関リポジトリ 360 Link OPAC

死別後に増えるうつ… 人生最大のストレス 遺族外来という医療 (大特集 心と体に効く新処方箋)
巨木 瑞穂
サンデー毎日 100(7), 36-40, 2021-02-07

関連著者

- 國澤 和生
- 山本 康子
- 毛利 彰宏
- 鍋島 俊隆
- 齋藤 邦明
- 小菅 愛加
- 飯田 翼
- Bolati Wulaer
- Suento Willy Jaya
- Wulaer Bolati
- 上田 雅也
- 中村 聡美
- 位田 みつる
- 倉橋 仁美
- 北原 紮
- 古屋敷 智之
- 吉村 季恵
- 國石 洋
- 坂本 保子
- 堀 美由貴
- 大鐘 ひなつ
- 宮田 篤郎

論文タイトル
著者名
抄録
掲載雑誌タイトル・巻号、ページ、発行年月日
外部リンク

5. 検索実習

CiNii 検索結果詳細画面

論文タイトル

「初妊婦と実母の子育て知識行動の世代間差異と精神健康度や心理社会因子との関連」

The relationships of generational differences in child-rearing knowledge and behaviors between primigravidas and their own mothers, with mental health and psychosocial factors.

0
いいね!

キーワード

世代間差異
子育て知識行動
精神健康度
心理社会因子

各種コード

NII論文ID(NAID):
120006998317

本文言語コード:
JPN

資料種別:
departmental bulletin paper

ISSN:
2187-8102

データ提供元:
IR

書き出し

[RefWorksに書き出し](#)
[EndNoteに書き出し](#)
[Mendeleyに書き出し](#)
[Refer/BibIXで表示](#)
[RISで表示](#)
[BibTeXで表示](#)
[TSVで表示](#)

問題の指摘

坂本 保子

著者名、著者所属

この論文にアクセスする

機関リポジトリ

この論文をさがす

360 Link

OPAC

全文、データベースなどへのリンク

抄録

抄録

本研究は、精神的健康度や子育て知識行動の世代間差異、子育て負担感との関連性の検討を目的に初妊婦とその実母の各28名に質問紙調査を行った。子育て知識行動では栄養方法で有意差が認められ、実母との関係性では、妊娠週数が進むほど「実母からの自立性」が高まり「実母からの自立性」が高いほど「不安と不眠」「社会的活動障害」「うつ傾向」が強いことが示された。一方で「妊娠期適応」は妊娠初期と世代間差異がない群で有意に高かった。精神的健康度と関連では、世代間差異意識を強く感じるほど有意に「社会的活動障害」が高く、この時期の妊娠適応に関する介入や、実母との適度な距離感が、初妊婦の精神的健康度を高めストレス軽減に肯定的な影響を与えることが示唆された。

収録刊行物

八戸学院大学紀要

八戸学院大学紀要 (62), 191-204, 2021-03-26
八戸学院大学

論文が掲載された刊行物名、 巻、号、ページ

5.検索実習 CiNii 本文アクセス

「初妊婦と実母の子育て知識行動の世代間差異と精神健康度や心理社会
因子との関連」

[利用統計を見る](#)

OAI-PMH BIBTeX OWL SWRC WEKO EXPORT PRINT

アイテムタイプ	
言語	
キーワード	
論文種別	
学部学科	
著者	
内容記述	本研究は、精神的健康度や子育て知識行動の世代間差異、子育て負担感との関連性の検討を目的に初妊婦とその実母の各28名に質問紙調査を行った。子育て知識行動では栄養方法で有意差が認められ、実母との関係性では、妊娠週数が進むほど「実母からの自立性」が高まり「実母からの自立性」が高いほど「不安と不眠」「社会的活動障害」「うつ傾向」が強いことが示された。一方で「妊娠期適応」は妊娠期初期と世代間差異がない群で有意に高かった。精神的健康度と関連では、世代間差異意識を強く感じるほど有意に「社会的活動障害」が高く、この時期の妊娠適応に関する介入や、実母との適度な距離感が、初妊婦の精神的健康度を高めストレス軽減に肯定的な影響を与えることが示唆された。
雑誌名	八戸学院大学紀要
号	62
ページ	191 - 204
発行年	2021-03-26
出版者	八戸学院大学
ISSN	2187-8102
コンテンツ本体	PDF(本文)

目的の論文の本文ファイルを
ダウンロードできる！

この雑誌は提供学協会の意向により、刊行後2年の間はご利用いただけません。
申し訳ありませんが、しばらくお待ちください。

This article is not available for up to 2 year(s) after issue by the
Academic Society's policy.
Thank you for your patience.

ただし、このような画面が
表示される場合もあります。

Back

2.文献の探し方

文献の探し方

① OPAC（学内蔵書検索）で検索する

- ヒットした資料は確実に徳大で利用できる
- × 本の目次や雑誌の掲載記事名では検索できない

② データベースで検索する

- キーワードや論文名、著者名などから自由に文献を探せる
- 最新の文献も古い文献も探せる
- × 調べたい分野や内容によってデータベースを選ぶ必要がある

③ 手持ちの文献の参考文献欄を見る

- テーマに沿った内容の文献が探せる
- × その文献より古い文献しか探せない

6. 参考文献リストからの検索

6.参考文献リストからの検索 参考文献リストを見てみよう

芋づる式

持っている教科書、参考書、文献の
参考文献リストから探す方法

利点・欠点

○ テーマに沿った内容の
文献が探せる

× その文献より古い文献
しか探せない

引用・参考文献

- i 文部科学省科学技術・学術審議会学術分科会研究環境基盤部会学術情報基盤作業部会(2010)「大学図書館の整備について(審議のまとめ)ー変革する大学にあって求められる大学図書館像」http://www.mext.go.jp/b_menu/shingi/gijyutu/gijyutu4/toushin/1301602.htm [参照 2013.1.7]
- ii 文部科学省中央教育審議会(2008)「学士課程教育の構築に向けて(答申)」http://www.mext.go.jp/b_menu/shingi/chukyo/chukyo0/toushin/1217067.htm [参照 2013.1.7]
- iii Gilchrist, D., Oakleaf, M. (2012). "An essential partner: the librarian's role in student learning assessment (NILOA occasional paper No.14)." University for Illinois and Indiana University, National Institute for Learning Outcomes Assessment, p.19
- iv Oakleaf, Megan. (2011) "Are they learning? Are we? Learning and the academic library." *Library quarterly* 81(1), 引用は p.62
- v "Library Assessment Conference: Building Effective, Sustainable, Practical Assessment." <http://libraryassessment.org/> [参照 2013.1.7]
- vi "10th Northumbria International Conference on Performance Measurement in Libraries and Information Services." www.york.ac.uk/conferences/northumbria [参照 2013.1.7]
- vii Oakleaf, Megan. (2010) "The value of academic libraries: a comprehensive research review and report." Association of College and Research Libraries
- viii Daugherty, L., Russo, F. (2011) "An assessment of the lasting effects of a stand-alone information literacy course: the students' perspective." *Journal of academic librarianship* 37(4), 319-326.
- ix Wong, S., Cmor, D. (2011) "Measuring association between library instruction and graduation GPA." *College & research libraries* 72(5), 464-473.
- x 戸田あきら、永田治樹(2007)「学生の図書館利用と学習成果ー大学図書館におけるアウトカム評価に関する研究ー」『日本図書館情報学会誌』53(1), 17-34.
- xi 庄ゆかり、長登康、稲垣知宏、ほか(2011)「大学1年生の文献情報リテラシー能力と図書館による情報リテラシー授業の評価」『大学図書館研究』92, 27-35.
- xii 山田かおり(2005)「図書館利用教育の評価: 嘉悦大学1年生を対象としたアウトカム測定の試み」『大学図書館研究』73, 15-24.
- xiii 上岡真紀子(2003)「大学1年生の情報リテラシー能力の分析: 日吉メディアセンターの試み」『大学図書館研究』69, 42-52.
- xiv 久松薫子、西脇亜由子、矢野恵子(2009)「『図書館活用法』プログラム評価活動報告」『図書館の譜: 明治大学図書館紀要』13, 35-50.
- xv 久松薫子、矢野恵子(2009)「『図書館活用法』プログラム評価活動報告(2)」『図書館の譜: 明治大学図書館紀要』15, 1-19.

6.参考文献リストからの検索 参考文献リストの見方

図書の場合

吉野勝美, 『導電性高分子のはなし』, 日刊工業新聞社, 2001

著者名

書名

出版社

出版年

雑誌の場合

森 陽子, 大学生の自己効力感と英語学習方略の関係,

著者名

論文名

日本教育工学会論文誌, 28, 45-48, 2005

掲載された雑誌名

巻号

ページ

出版年

実際に文献を読む
には、これらの情報
が大切！！

文献の探し方:まとめ

必要な文献は上手に探そう

- 文献が見つからない！
→ 検索語や組み合わせを変えてみよう
探し方自体を変えてみよう
 - 文献が多すぎて、選べない！
→ 絞り込み検索を行おう
論文名や抄録を見て、自分のテーマに合うものを探してみよう
- ※ その論文の参考文献・関連文献をしてみる
※ その論文に記載されたキーワードや雑誌名で検索

最新情報
新聞記事検索

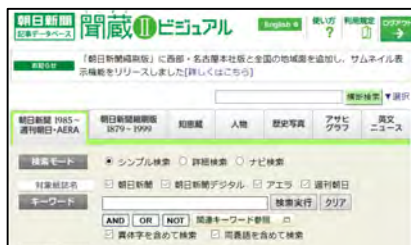

文献検索
データベース

参考文献リスト

古い情報
図書

7. OPAC / 電子ジャーナル検索

7. OPAC/電子ジャーナル検索 文献入手までの流れ

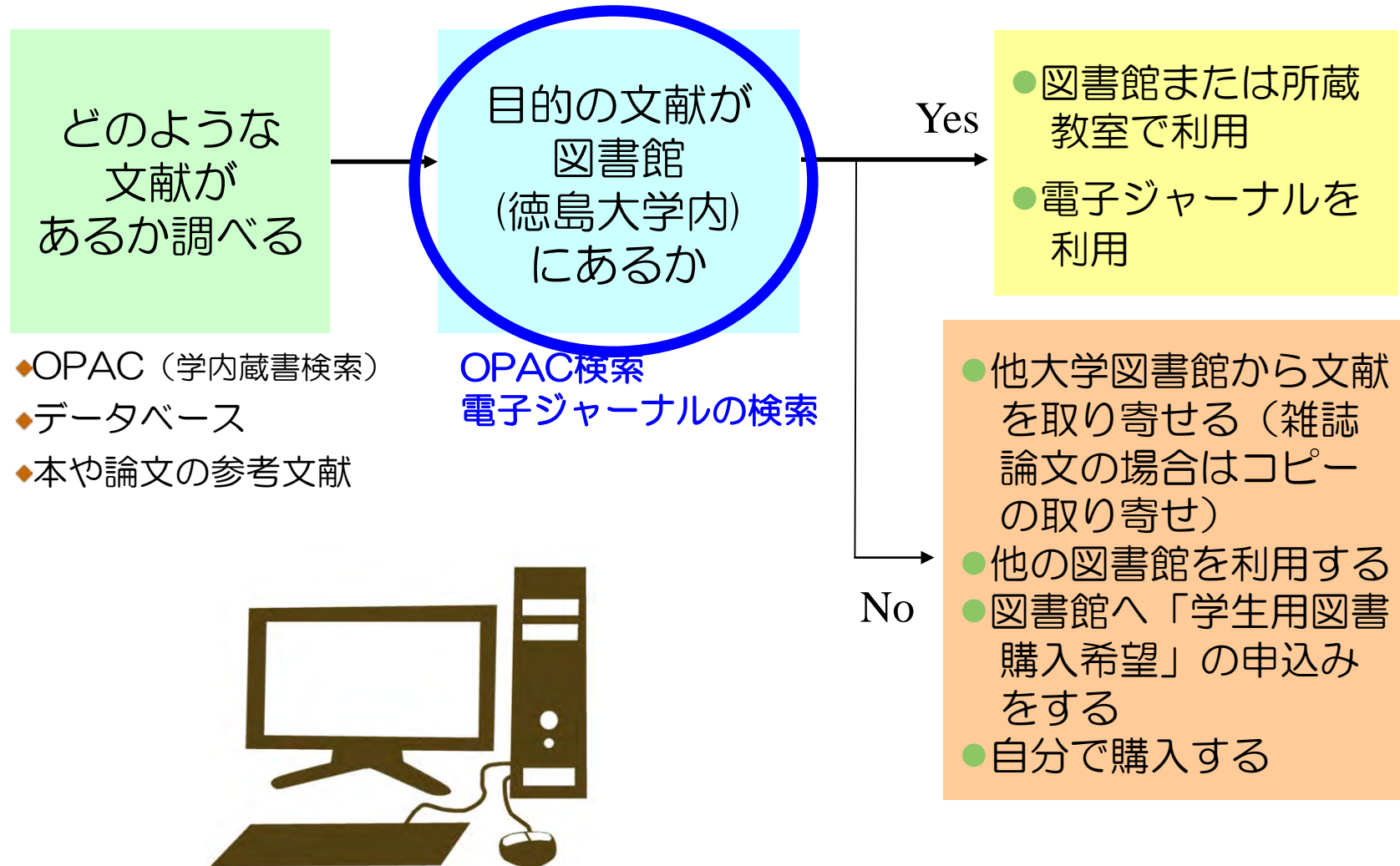

7. OPAC / 電子ジャーナル検索 目的の文献は徳大で読めるのか？

現代型産後うつ・育児ストレスのスクリーニングと治療：育児中の母親の育児ストレスおよび精神的健康との関連
Is Modern Postpartum Depression Really Depression?

堀 美由貴

この論文をさがす

NDL ONLINE

CiNi Books

360 Link

OPAC

収録刊行物

日本心療内科学会誌 = Japanese journal of psychosomatic internal medicine

日本心療内科学会誌 = Japanese journal of psychosomatic internal medicine 25(1), 3-9, 2021

日本心療内科学会

- データベース検索結果から本文アクセスできなかった時
- 参考文献リストで気になる論文を見つけた時

徳大で読めるかどうかは

OPAC検索

電子ジャーナル検索 で確認

7. OPAC / 電子ジャーナル検索 探している文献は徳大図書館にあるの？

現代型産後うつ・育児ストレスのスクリーニングと治療：育児中の母親の育児ストレスおよび精神的健康との関連
堀 美由貴
日本心療内科学会誌 = Japanese journal of psychosomatic internal medicine (1), 3-9, 2021

この文献を
探してみましょう

徳島大学附属図書館
Tokushima University Library

本館ホームページ 蔵本分館ホームページ お問合せ 交通アクセス 開館時間カレンダー

図書館について About Library
++ Main Library Menu ++
利用案内 Guide for Staff & Students
図書館活用法 How to Use Library
学習サポート Study Support
各種申請書 Applications
講習会案内 Instructions Information
みなさまからの声 Request & Answers
図書館刊行物等 Library Publications
徳島大学研究成果(図書館用) Research Result
リンク集 Links

学内蔵書検索 (OPAC)

検索

マイライブラリ 文献取寄せ (ILL) 本のリクエスト (学生用図書購入希望)

※ 巻号や出版年は入力しません

2018/03/26: ... (2018年03月分)
2018/03/22: ... (2018年03月分)
2018/03/16: ... (2018年03月分)

7. OPAC / 電子ジャーナル検索 OPAC検索のコツ

OPACにタイトルを入れたけどヒットしない！

- 論文のタイトルで検索していませんか？
- 論文の著者名で検索していませんか？
- 巻号や出版年を入力していませんか？

論文タイトル、論文著者名では検索できません

必ず「雑誌名」から検索！

7. OPAC / 電子ジャーナル検索 OPAC検索の結果は？

検索結果: 2件

並び順: お薦め順

選択数: 0件 全選択 全解除 一括登録 文献管理

絞り込み	資料種別	著者	出版年	出版者	所蔵館
電子ジャーナル	雑誌	日本心療内科学会	2017-2021 2012-2016 2007-2011 2002-2006 > 1997-2001 もっと見る	日本心療内科学会	
	雑誌	日本心療内科学会	2017-2021 2012-2016 2007-2011 2002-2006 > 1997-2001 もっと見る	日本心療内科学会	

以下のような場合、複数の検索結果が出てきます。

- 同じ雑誌だけれど媒体が異なる
- 同じ雑誌だけれどタイトルが変わった
- 違う雑誌だけれどたまたま同じキーワードを含んでいる

7. OPAC / 電子ジャーナル検索 OPAC検索の結果は？(2)

日本心療内科学会誌

検索 カテゴリ検索 詳細検索

ブックマーク ログイン English ヘルプ

ゲストさん
マイライブラリ

1 / 2件

トップ画面 > 一覧画面 > 詳細(本学所蔵)

日本心療内科学会誌
ニホン シンリョウ ナイカ ガッカイシ
日本心療内科学会 [編]
市川：日本心療内科学会, 1997-

雑誌

登録

関連資料を探す

団体情報
[日本心療内科学会](#) (ニホン シンリョウ ナイカ ガッカイ)

雑誌の所蔵

No.	所蔵巻号	請求記号	所在	所蔵年	受入継続	備考
1	9-21,22(1-3),23(1-3),24(1-3),25(1)+		蔵本1階雑誌書庫(東)	2005-2021	継続中	今年度分は1階新着雑誌コーナーに並べています

詳細情報

ここで所蔵している
巻号を千エック!

論文が掲載されている「25巻1号」が「蔵本1階雑誌書庫(東)」にある
→ さっきの論文が読める!ということがわかります

7. OPAC/電子ジャーナル検索 (参考)本館の雑誌配置

場所案内図

和雑誌

2階学習室、3階書庫、4階書庫に並べています。雑誌名の読みをローマ字に直した、アルファベット順で並んでいます。

洋雑誌

1階中央書庫に並べています。読みのアルファベット順で並んでいます。

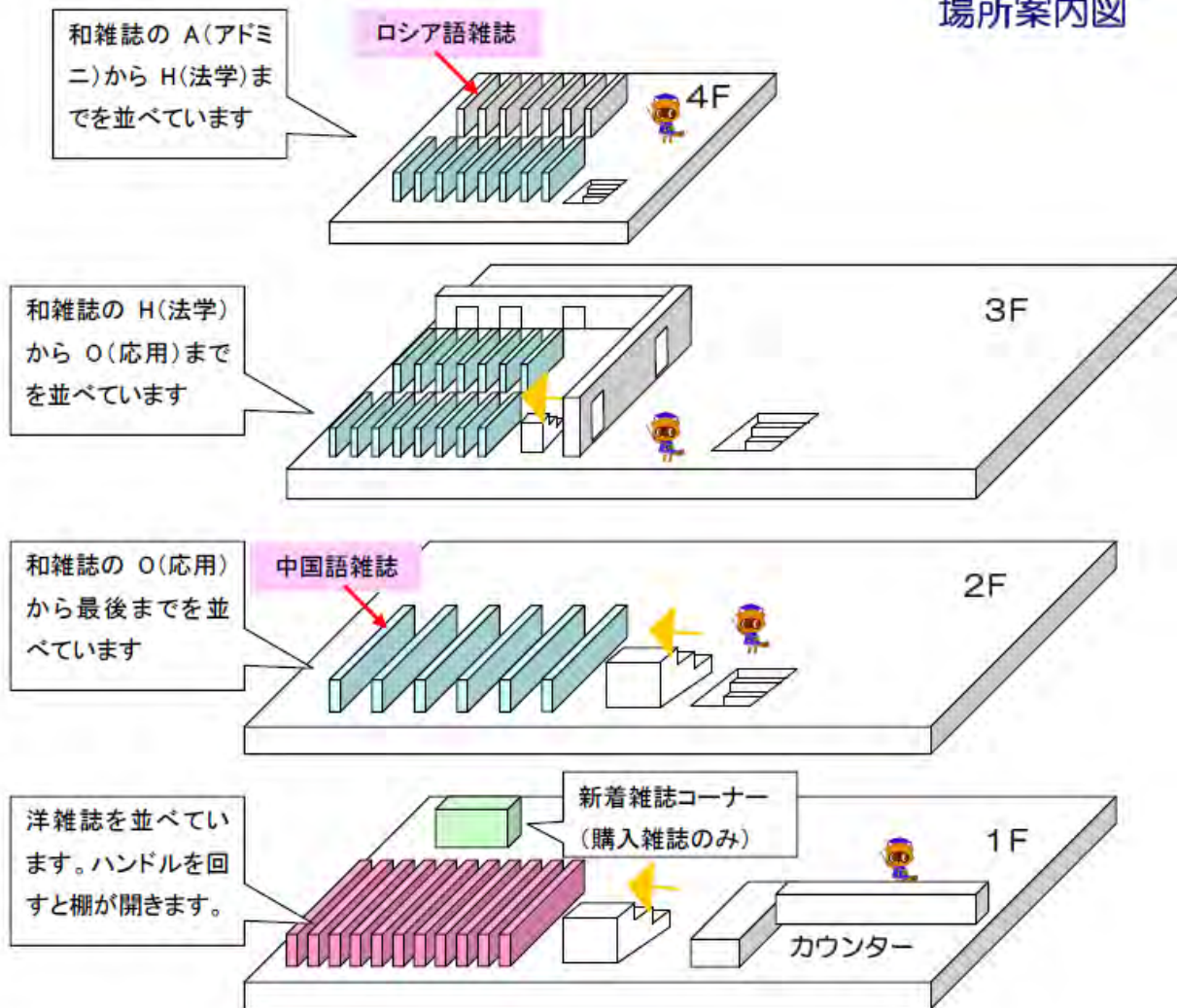

7. OPAC / 電子ジャーナル検索 電子ジャーナルを見てみよう

通常検索 カテゴリ検索 詳細検索 [ブックマーク](#) [ログイン](#) [English](#) [ヘルプ](#) [ゲストさん](#)
[マイライブラリ](#)

< [前へ](#)
トップ画面 > 一覧画面 > 詳細(本学所蔵)

 日本心療内科学会誌. Onli
雑誌

本文アクセス <http://mol.medicalonline.jp/library/archive/select?jo=cy2jspim>

雑誌の所蔵

No.	所蔵巻号	請求記号	所在	所蔵年	受入継続	備考
1			電子ジャーナル	1997-Present		

詳細情報

G/SMD (wr)
ISSN 13429558
注 電子ジャーナル本文へのアクセスは徳島大学内からに限られます。
ただし徳島大学の学生・教職員は学外からのアクセスが可能な場合もあります。→[詳細](#)

**最新号まで電子ジャーナルの所蔵扱いになっている
さっきの論文が読める!**

所蔵年をチェック!

7. OPAC / 電子ジャーナル検索 電子ジャーナルの追加チェック

青山社会情報研究

カテゴリ検索

詳細検索

ブックマーク

ログイン

English

ヘルプ

本学所蔵(0) 他大学所蔵(1) CiNii Articles(166) 国立国会図書館(277)

トップ画面 > 一覧画面

通常検索

同じ条件で探す

一致する資料はありません。

[電子ジャーナル](#)

ここをクリック
して「検索」!

絞り込み

絞り込みはできません。

7. OPAC / 電子ジャーナル検索 電子ジャーナルタイトルの見方

電子ジャーナルリスト e-Journal List

◆ 附属図書館 本館 TOP
◆ 附属図書館 分館 TOP
◆ 電子ジャーナルリストTOP
ヘルプ

日本語

すべて 雑誌のみ 書籍のみ

次の全ての語を含む雑誌名

検索

[検索オプションの詳細を表示する](#)

検索結果 1 ~ 1 of 1
を表示しています: 次の全ての語を含む雑誌名 "青山社会情報研究"
結果の絞り込み: [すべて](#) | [雑誌のみ](#) | [書籍のみ](#)
Limit by: [雑誌のみ](#) | [オープンアクセス](#)

青山社会情報研究
ISSN: 1883-7638
2009/07/31 to 現在 [Freely Accessible Japanese Titles](#) [先頭に戻る](#)

雑誌名の下リンクをクリックすると電子ジャーナルにアクセスできます
契約の関係上、読めないものもありますのでご注意を！

7. OPAC / 電子ジャーナル検索 電子ジャーナルタイトルの再検索

徳島大学附属図書館

電子ジャーナルリスト e-Journal List

▶ 附属図書館 本館 TOP
University Library TOP

▶ 附属図書館 分館 TOP
Life Sciences Library TOP

▶ 電子ジャーナルリスト TOP
e-Journal List TOP

▶ ヘルプ
HELP

雑誌タイトル/ISSNから検索

次の語ではじまる雑誌名

雑誌名 (アルファベット順 / 五十音順) リスト

0-9 A B C D E F G H I J K L M N O P Q R S T U V W X Y Z その他

あいうえおかきくけこさしすせそたちつととなにぬねのはひふへほまみむめもやゆよらりるれるわ

巻・号・ページ・DOI・PubMedIDから探す

Citation Linker

引用文献情報を入力してください

論文:

ジャーナル:

ISSN:

巻: 号: ページ:

日付:

DOI:

PMID:

ジャーナルタイトル、ISSN、DOIまたはPMIDを指定して下さい。

お知らせ

- メンテ 10:00
- メンテ 23:00
- メンテ 19:00

個人利用
ブログ
複製や
その他

以上の行
用できなく
てください。

利用にあ

- PDF形
ンスト
- タイト

- 心理科学 (0388-3299)
from 1977 to present in [CiNii: Institutional Package](#)
- 心理学研究 (0021-5236)
from 1926 to 2008 in [Journal @rchive - Free](#)
from 2008 to present in [J-STAGE - Free](#)
- 心理学研究：健康心理学専攻・臨床心理学専攻 (2185-9957)
from 2011 to present in [CiNii: Open Access Journals - Free](#)
- 心理研究 (1884-1066)
from 1912 to 1925 in [Journal @rchive - Free](#)
- 心理社会的支援研究 (2186-0033)
from 2011 to present in [CiNii: Open Access Journals - Free](#)
- 心理発達科学論集
from 2003 to 2004 in [CiNii: Open Access Journals - Free](#)
- 森林科学：日本林学会会報 (0917-1908)
from 1991 to present in [CiNii: Open Access Journals - Free](#)
- 森林計画学会誌 (0917-2017)
from 2009 to 2009 in [CiNii: Open Access Journals - Free](#)
- 森林立地 (0900-0670)

7. OPAC / 電子ジャーナル検索 OPACについての補足

青山社会情報研究

カテゴリ検索

詳細検索

ブックマーク

ログイン

English

ヘルプ

本学所蔵(0)

他大学所蔵(1)

CiNii Articles(166)

国立国会図書館(277)

トップ画面 > 一覧画面

同じ条件で探す

[電子ジャーナル](#)

絞り込み

絞り込みはできません。

通常検索

一致する資料はありません。

本学所蔵と同時に外部サイト(CiNii Books,CiNii Articles,NDL Search)のデータを検索した結果
「徳島大学にあるもの」とは限らないのでご注意を！

8. 図書館に資料がない場合

8.図書館に資料がない場合 学内に所蔵が無い場合の文献の入手

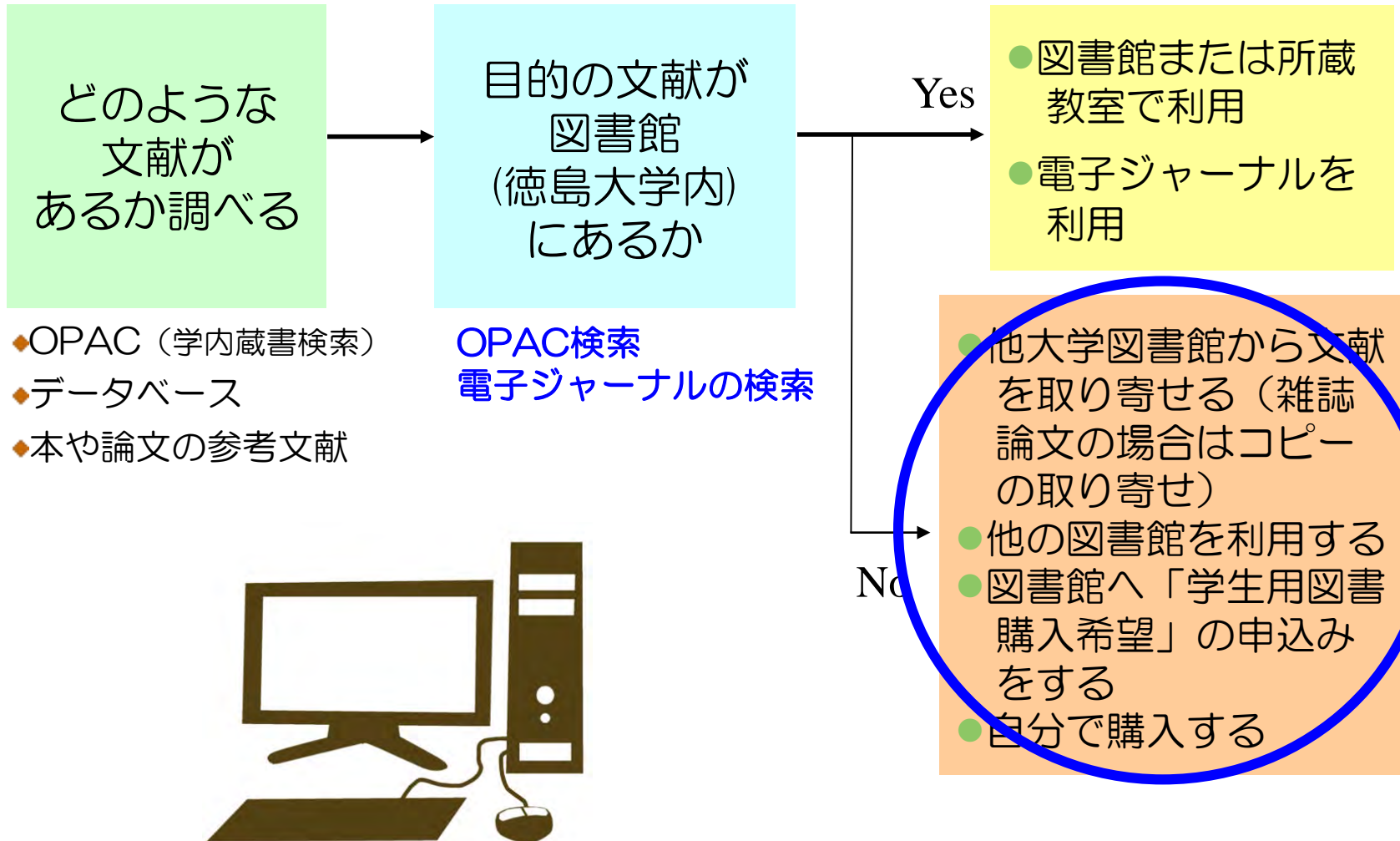

8.図書館に資料がない場合 学内に所蔵が無い場合の文献の入手方法

- 次の4つの方法で文献を手にいれることができます！

他大学図書館から文献の コピーを取り寄せる

- ホームページから申し込みできます

他大学図書館から図書を 借りる

- ホームページから申し込みできます

他の図書館を利用する

- 図書館カウンターにお尋ねください
- 公共図書館を利用される場合は、
直接先方にお申し込みください

「学生用図書購入希望」を申し 込み、図書館で購入してもらう

- ホームページから申し込みできます

8.図書館に資料がない場合 他大学図書館からの文献取寄せ

他大学図書館から文献のコピーを取り寄せる

※料金 1枚40円前後+送料

他大学図書館から図書を借りる

※料金 往復の送料負担（ゆうメール+簡易書留料金）

徳島大学附属図書館
Tokushima University Library

サイトマップ English 携帯用サイト 徳島大学HOME

本館ホームページ 蔵本分館ホームページ お問い合わせ 交通アクセス 開館時間カレンダー

図書館について
++ Main Library Menu ++
利用案内
図書館活用法
学習サポート
各種申請書
講習会案内
みなさまからの声
図書館刊行物等

学内蔵書検索 (OPAC)
検索
詳細検索 貸出ランキングはこちら
マイライブラリ 文献取寄せ (ILL) その他のリクエスト
マイライブラリって?

お知らせ

- 2018/04/06: 教員寄贈図書リスト「本館」を更新しました(2018年03月分)
- 2018/04/06: 学生用図書購入リスト「本館」を更新しました(2018年03月分)
- 2018/04/04: 「館長の部屋」を更新しました
- 2018/04/02: 第62回テーマ展示「大学生生活ことはじめ-新入生の皆様へ-」展示のお知らせ【蔵本分館】

8.図書館に資料がない場合 学生用図書購入希望

「学生用図書購入希望」を申し込み、
図書館で購入してもらう

- ※料金負担なし（入手までに時間がかかる）
- ※図書のみ（雑誌は不可）

徳島大学附属図書館
Tokushima University Library

サイトマップ English 館専用サイト 徳島大学HOME

本館ホームページ

蔵本分館ホームページ

お問合せ

交通アクセス

開館時間カレンダー

図書館について
About Library

++ Main Library Menu ++

利用案内
Guide for Staff & Students

図書館活用法
How to Use Library

学習サポート
Study Support

各種申請書
Applications

講習会案内
Instructions Infomation

みなさまからの声
Request & Answers

図書館刊行物等
Library Publications

徳島大学研究成果(調査報告書等)
Research Result

「学生用図書購入希望」を申し込み、
図書館で購入してもらう

それ、図書館できいてみよう！

図書館 そうだん

利用時間 平日 9:00 - 17:00

学内蔵書検索 (OPAC)

検索

詳細検索 貸出ランキングはこちら

マイライブラリ

文献取寄せ
(ILL)

本のリクエスト
[学生用図書購入希望]

マイライブラリって?

お知らせ

- 2018/04/06: 教員寄贈図書リスト「本館」を更新しました(2018年03月分)
- 2018/04/06: 学生用図書購入リスト「本館」を更新しました(2018年03月分)
- 2018/04/04: 「館長の部屋」を更新しました
- 2018/04/02: 第62回テーマ展示「大学生生活ことはじめ-新入生の皆様へ-」展示のお知らせ [蔵本分館]
- 2018/04/02: 教員寄贈図書リスト「分館」を更新しました(2017年04月~2018年03月)

文献の入手:まとめ

図書館になくても諦めるな

- まずはOPACで徳大にあるかを確認
→冊子があればタイトルを手掛かりに検索
OPACに出てくる電子ジャーナルは徳大ネットワーク
経由でないとアクセスできないことに注意
- 次に電子ジャーナル(無料公開を含む)を検索
→あればそのまま本文を見られる(多分)
- 最後に他所からの取り寄せや購入リクエスト
→お金や時間はかかるが、ほぼ確実に入手可能
取り寄せ先は図書館で安くて早いところを探します

9. おすすめ便利機能

2.文献の探し方

文献入手までの流れ

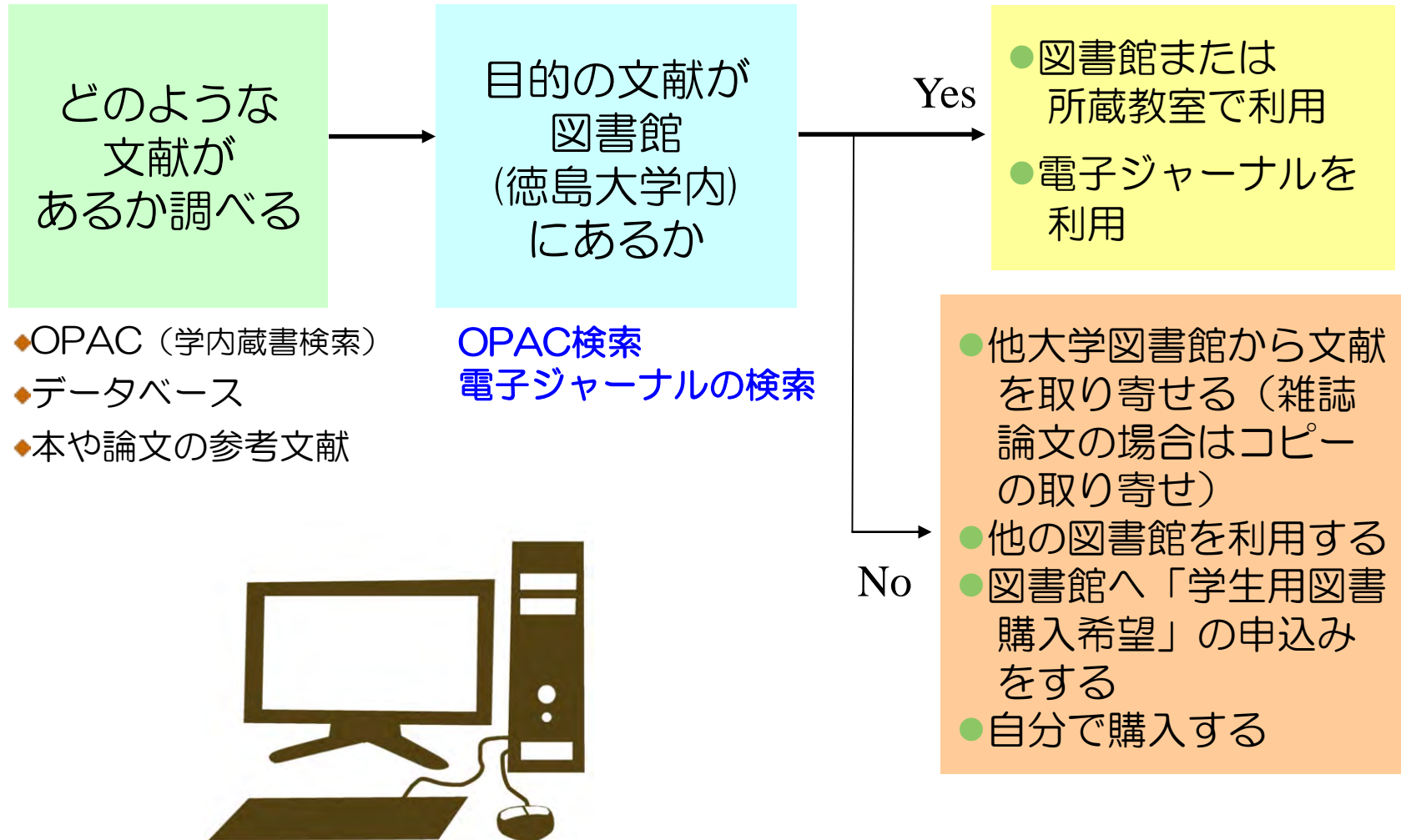

9. おすすめ便利機能 便利なボタンを有効活用

データベース検索結果に出てくるボタンを利用すると便利！

OPAC

OPAC

OPAC検索結果への
リンクボタン

360 Link

徳島大学
FullText

360 Link to Full Text

情報の入手方法を示した
徳大図書館のページ

徳島大学附属図書館
電子ジャーナルリスト e-Journal List

▶ 附属図書館 本館 TOP
University Library TOP

▶ 附属図書館 分館 TOP
Life Sciences Library TOP

検索結果: ジャーナル名, 巻号, ...

論文: 勝利志向型スポーツチームにおける理想のキャプテン像について
著者: 村井, 剛
ジャーナル: 実験社会心理学研究
ISSN: 0387-7973 日付: 2010
巻: 50 号 1 ページ: 28 - 36
引用: [Eメール](#) または [エクスポート/保存](#)

Step.1 次のリンクからコンテンツにアクセスできます

収録範囲	コンテンツへのリンク	リソース
1971 - 現在	論文	ジャーナル 1-STAGE - Free

Step.1でフルテキストを手でできなかった場合は、以下のStepに進んでください。

Step.2 フリーのフルテキストを探す

- [JAIR](#) By Article Title By 1st Author
- [OAlster](#) By Article Title By 1st Author
- [Google Scholar](#) By Article Title By 1st Author

Step.3 徳島大学図書館の所蔵を探す (OPAC)
徳島大学蔵書検索 (OPAC) [所蔵を確認](#)

Step.4 文献複写を図書館に依頼する
[文献申込 \(複写\)](#)

電子ジャーナルがあるかどうかすぐ確認できる！

＜電子ジャーナルがある場合＞

徳島大学附属図書館
電子ジャーナルリスト e-Journal List

▶ 附属図書館 本館 TOP University Library TOP
▶ 附属図書館 分館 TOP Life Sciences Library TOP

検索結果： ジャーナル名, 巻号

論文：	歯科受診患者の口腔衛生状態と抑うつ傾向に関する調査		
著者：	福池, 久恵		
ジャーナル：	日本歯科衛生学会雑誌		
ISSN：	1884-5193	日付：	2015/08
巻：	10	号	1
		ページ：	43 - 49

引用： [Eメール](#) または [エクスポート/保存](#)

Step.1 次のリンクからコンテンツにアクセスできます

収録範囲	コンテンツへのリンク	リソース
2006 - 現在	論文	ジャーナル Medical*Online

Step.1でフルテキストを手に入できなかった場合は、以下のStepに進んでください。

Step.2 フリーのフルテキストを探す

[JAIRO](#) [By Article Title](#) [By 1st Author](#)
[OAlster](#) [By Article Title](#) [By 1st Author](#)
[Google scholar](#) [By Article Title](#) [By 1st Author](#)

Step.3 徳島大学図書館の所蔵を探す (OPAC)
徳島大学蔵書検索 (OPAC) [所蔵を確認](#)

Step.4 文献複写を図書館に依頼する
[文献申込 \(複写\)](#)

＜電子ジャーナルがない場合＞

徳島大学附属図書館
電子ジャーナルリスト e-Journal List

▶ 附属図書館 本館 TOP University Library TOP
▶ 附属図書館 分館 TOP Life Sciences Library TOP

検索結果： ジャーナル名, 巻号

論文：	【生命を支える脂質-最新の研究と臨床】 脂質の生物生産 長鎖多価不飽和脂肪酸エイコサペンタエン酸の生理機能		
著者：	栗原, 達夫		
ジャーナル：	医学のあゆみ		
ISSN：	0039-2359	日付：	2014/03
巻：	248	号	13
		ページ：	1221 - 1227

引用： [Eメール](#) または [エクスポート/保存](#)

お探しのジャーナルは見つかりませんでした。
このジャーナルを探すために下記にある他のオプションを参照して下さい。
全文を他のオプションで探す：

Step.2 フリーのフルテキストを探す

[JAIRO](#) [By Article Title](#) [By 1st Author](#)
[OAlster](#) [By Article Title](#) [By 1st Author](#)
[Google scholar](#) [By Article Title](#) [By 1st Author](#)

Step.3 徳島大学図書館の所蔵を探す (OPAC)
徳島大学蔵書検索 (OPAC) [所蔵を確認](#)

Step.4 文献複写を図書館に依頼する
[文献申込 \(複写\)](#)

文献取り寄せフォームの入力も簡単！

徳島大学附属図書館
電子ジャーナルリスト e-Journal List

▶ 附属図書館 本館 TOP
Library Library TOP

▶ 附属図書館 分館 TOP
City Science Library TOP

▶ 電子ジャーナルリスト TOP
e-Journal List TOP

ヘルプ
HELP

検索結果：

日本語

障害児教育の原点を問う アン・サ
ラーへの教育の構造--奇跡を起こ

著者： 北嶋, 淳
ジャーナル： 学城
日付： 2011
号： 8 ページ： 85-105

お探しのジャーナルは見つかりませんでした。
このジャーナルを探すために下記にある他のオ

Step.2 フリーのフルテキストを探す

IRDB By Article Title By 1st Author

OAlster By Article Title By 1st Author

By Article Title By 1st Author

書籍の所蔵を探す (OPAC)

徳島大学 By Title By IS

Step.4 文献取寄せ・図書

文献複写依頼

図書館信用依頼

※本学学

FAXやPDFは、著作権法上許可された資料に限られます。

論文のタイトルや著者名など
書誌情報が自動で挿入される！

誌名(書名) (必須)

学城

巻号(必須)

8

巻(号)の形式で入力してください。例:1巻2号の場合 1(2)

ページ(必須)

85-105

半角で入力してください。

出版年(必須)

2011

論文著者名

北嶋 淳

論文名(必須)

障害児教育の原点を問う アン・サ
リバンによるヘレン・ケラーへの教育の構
造--奇跡を起こさせたものとは何か

ISBN

ISSN

10. 図書館の便利なサービス

10. 図書館の便利なサービス 知って得する便利なサービス

卒業研究貸出

- 卒業論文を作成するために必要な本の貸出期間を通常の14日間から30日間に延長するサービス
- 4年生になると申込み可能

書庫貸出

- 教員・院生向けサービス
- 西書庫の図書に限り、20冊30日間の貸出が可能
- 書庫貸出は自動貸出装置では出来ないため、カウンターでの貸出手続きが必要

10. 図書館の便利なサービス 近隣図書館の所蔵検索

徳島県内図書館横断検索

徳島県内の図書館を一度に
検索可能！

徳大図書館の本が貸出中で
利用できないとき、同じ本が
市立図書館や近隣の図書館に
あるかもしれません

10. 図書館の便利なサービス 図書館ホームページの便利機能

マイライブラリ

あなた専用の図書館のページです
様々なオンラインサービスが利用できます

<できること>

- 現在**借りている図書**の冊数、**返却期限**の確認
- **貸出期間の延長**（予約者がいない場合に2回まで）
- 自分の貸出履歴の閲覧
- 徳大図書館にない**図書の購入リクエスト**
- 他大学からの論文コピーや図書の取り寄せの申込み
- OPAC検索でブックマークした資料のマイフォルダ登録・管理

10. 図書館の便利なサービス マイライブラリへのログイン

OPACからアクセス

徳島大学附属図書館
Tokushima University Library

検索欄: 造形検索 | カテゴリ検索 | 詳細検索 | フックマーク | ログイン | English | ヘルプ | **ゲストさん マイライブラリ**

新着資料

貸出の多い本(本館)

1 分析化学基礎
著者 梅沢眞夫 [ほか] 編
出版者 東京化学同人

2 生体化学
著者 上野眞平
出版者 南江堂

3 生体化学(基礎化学コース)
著者 渡辺正 [ほか] 共著
出版者 丸善

貸出の多い本(蔵本分館)

図書館ホームページからアクセス

徳島大学附属図書館
Tokushima University Library

学内蔵書検索 (OPAC)

マイライブラリ | 文献照会せ (ILL) | 本のリクエスト

お知らせ

2018.02.28 徳島大学古本基金「書かす未来」特別イベントのご案内

2018.02.21 徳島県立総合書庫学校主におくるよわかる文庫館の進め方 蔵本分館蔵書のご案内

2018.02.19 読分子定の本製本情報について(本館)

2018.02.16 メールマガジンの発行について(本館)

2018.02.15 第61回データ展示(蔵本分館)展示のお知らせ(蔵本分館)

2018.02.14 学主用図書購入リスト(蔵本分館)更新のお知らせ(2018年01月分)

2018.02.14 Taylor&Francis社電子ジャーナルバックアップが利用可能となりました

2018.02.14 読分子定の本製本(前巻)および新巻について(蔵本分館)

2018.02.08 読分子定の本製本(前巻)を更新しました(2018年01月分)

2018.02.08 学主用図書購入リスト(蔵本分館)更新のお知らせ(2018年01月分)

過去のお知らせはこちら

図書・雑誌を探す | データベース検索 | 図書館資料案内

電子ジャーナル/電子書籍 | 雑誌論文を探す | 図書・雑誌情報

要覧書・学主からのオフィス | 新聞記事を探す | 雑誌・新聞情報

情報化推進センターコンピュータシステム
徳島大学統合認証

接続しようとしているサービスにはログインが必要です。右記同意事項をご一読の上、下記のフォームにあなたのアカウント(c*****の形式)、パスワードを入力し、「同意して利用する」ボタンを押す事でご利用いただけます。

Username:

Password:

*Username欄の最初の文字はc(小文字)またはS(大文字)のみです。
*ブラウザ戻るボタン等での操作には対応しておりません。
*Enterキー利用等で上記ボタンを押さずにサービス利用した場合にも同意したものと見なします。

[システムサービスのリンク集](#)

[ログイン手順]
ユーザIDとパスワードを入力
(ユーザIDは、学籍番号の最後の1桁を除いて、頭にcをつけたもの)
例) 学籍番号 1234567890 → c123456789

10. 図書館の便利なサービス マイライブラリ アクセス画面

マイライブラリ

| 予約中の資料の最新情報を確認できます。[詳細をみる](#)

★ 情報

生協でブックハンティング開催中！

借用中の資料

[図書館から借りている資料](#)

2件

入手待ちの資料

[予約中の資料](#)

3件

新規申し込み

[文献取寄せ\(複写\)を依頼](#)
[文献取寄せ\(貸借\)を依頼](#)
[本のリクエスト \(学生用図書購入希望\)](#)

ブックマーク

[ブックマークを見る](#)

履歴

[借りた資料の履歴](#)

119件

個人設定

[サービス設定の変更](#)
[メールアドレスの変更](#)

11. 本日のまとめ

11.本日のまとめ

レポート・卒論に役立つ資料の探し方

- OPACやインターネット検索だけでは不十分！
効率的な文献検索には文献データベースの利用が必要不可欠。
- とはいえ学内での利用可否を判断するには
OPAC/電子ジャーナルリストも大事。
- 学内になくても諦めるな！図書館に頼めば他所からの取り寄せや購入リクエストも可能。
(ただしお金や時間が多少かかります)
- コロナ禍だしGakuNinは登録必須。

・・・以上